



**Généralités**

**Karima - BIHI**

BC099268 - 03/10/2019

ARA0069103 - BC VILLEFRANCHE BEAUJOLAIS

24/06/2009 - Féminin

**Sportif**

Licence JC - U11

A - option A



**Généralités**

**Nisa - CEYLAN**

BC110980 - 15/07/2019

ARA0069103 - BC VILLEFRANCHE BEAUJOLAIS

21/12/2011 - Féminin

**Sportif**

Licence JC - U9

D11

A - option A



**Généralités**

**Sumeyra - CEYLAN**

JH895086 - 26/09/2019

ARA0069103 - BC VILLEFRANCHE BEAUJOLAIS

02/12/1989 - Féminin - Française

**Sportif**

Licence JC - Seniors

A - option A



**Généralités**

**Philippe - CITTERIO**

VT712528 - 15/07/2019

ARA0069103 - BC VILLEFRANCHE BEAUJOLAIS

03/07/1971 - Masculin - Française

**Sportif**

Licence JC - Seniors

B+ - Option B + complément C



**Généralités**

**Maily - DUCHAMPT**

BC117611 - 16/07/2019

ARA0069103 - BC VILLEFRANCHE BEAUJOLAIS

28/01/2011 - Féminin

**Sportif**

Licence JC - U9

D11

N - Pas d'assurance



**Généralités**

**Solenne - GOBET**

BC096667 - 25/09/2019

ARA0069103 - BC VILLEFRANCHE BEAUJOLAIS

15/01/2009 - Féminin

**Sportif**

Licence JC - U11

N - Pas d'assurance



**Généralités**

**Grace - LUYINDULA**

BC106610 - 26/09/2019

ARA0069103 - BC VILLEFRANCHE BEAUJOLAIS

20/07/2010 - Féminin

**Sportif**

Licence JC - U10

A - option A

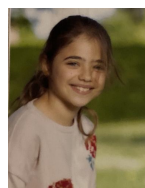

**Généralités**

**Zia - MEPILLAT**

BC093255 - 11/10/2019

ARA0069103 - BC VILLEFRANCHE BEAUJOLAIS

22/01/2009 - Féminin

**Sportif**

Licence JC - U11

A - option A

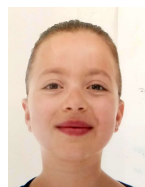

**Généralités**

**Sasha - OVISE**

BC100411 - 29/07/2019

ARA0069103 - BC VILLEFRANCHE BEAUJOLAIS

09/02/2010 - Féminin

**Sportif**

Licence JC - U10

A - option A

**Généralités****Marie-rose - PENTATSEKO**

BC090895 - 29/07/2019

ARA0069103 - BC VILLEFRANCHE BEAUJOLAIS

06/10/2009 - Féminin

**Sportif**

Licence JC - U11

N - Pas d'assurance

**Généralités****Anaëlle - PEREME**

BC103249 - 11/10/2019

ARA0069103 - BC VILLEFRANCHE BEAUJOLAIS

12/10/2010 - Féminin

**Sportif**

Licence JC - U10

B+ - Option B + complément C

**Généralités****Leonie - RAPPART**

BC097385 - 10/09/2019

ARA0069103 - BC VILLEFRANCHE BEAUJOLAIS

24/07/2009 - Féminin

**Sportif**

Licence JC - U11

A - option A

**Généralités****Helen - SAGLAM**

BC095063 - 26/09/2019

ARA0069103 - BC VILLEFRANCHE BEAUJOLAIS

20/06/2009 - Féminin

**Sportif**

Licence JC - U11

A - option A

**Généralités****Erva - SARIGUL**

BC115074 - 26/09/2019

ARA0069103 - BC VILLEFRANCHE BEAUJOLAIS

03/04/2011 - Féminin

**Sportif**

Licence JC - U9

D11

A - option A